Attività preliminari Lavori del 6 Settembre 2021

IC2 Alghero

SEGMENTO SECONDARIA

Aggiornamento PTOF

Linee guida d'Istituto

per il miglioramento

delle competenze di base

degli alunni in fascia debole.

Chi sono gli alunni in fascia debole?

BES

H
DSA
svantaggio socio-culturale
svantaggio linguistico
problemi psicologici
disturbi comportamentali

Soggetti fragili

Alunni che durante la pandemia hanno accentuato le criticità e le carenze nelle competenze di base

Aree d'intervento

Saperi di base

Area linguistico-letteraria
Matematico-scientifico-tecnologica
Educazioni

1

OBIETTIVI E FINALITÀ

Obiettivi

Stimolare l'acquisizione e il desiderio della motivazione all'apprendimento, partendo da esperienze concrete e vicine alla realtà di alunne ed alunni.

Colmare le carenze nella strumentalità di base (lettoscrittura e calcolo)

Migliorare i risultati, anche in prospettiva delle prove Invalsi.

Finalità

Garantire il successo formativo di ogni alunno/a

Valorizzare le abilità individuali

Superare le difficoltà legate al lockdown e alla DDA e DDI

LINEE OPERATIVE

LINEE OPERATIVE

- Rilevazione delle difficoltà degli alunni fragili tramite osservazione, prove di ingresso e screening DSA
- Progettazione di interventi didattici finalizzati al superamento delle difficoltà rilevate
- Attuazione degli interventi didattici di rinforzo delle attività curricolari programmati attraverso metodologie e strumenti mirati
- Verifica degli apprendimenti e delle competenze di base in itinere
- Valutazione formativa
- Monitoraggio delle competenze di base e, se necessario, rimodulazione degli interventi didattici
- Valutazione sommativa

1

RILEVAZIONE

Rilevazione delle difficoltà degli alunni fragili tramite osservazione, prove di ingresso e screening DSA

Aree di osservazione	Carente	Parziale e/o disorganica	Adeguata
Organizzazione			
Comportamento			
Lettura			
Comprensione			
Scrittura			
Calcolo			
Lingue straniere			
Espressione orale			
Memorizzazione			

2

PROGETTAZIONE

Progettazione degli interventi didattici finalizzati al superamento delle difficoltà rilevate

3

INTERVENTI DIDATTICI

Attuazione degli interventi didattici di rinforzo delle attività curricolari programmati attraverso metodologie e strumenti mirati

4

METODOLOGIE

METODOLOGIE

Strategie da attuare

- Microlearning
- Accompagnamento della lezione frontale con video, immagini, schemi, etc (più canali)
- Costruzione guidata in classe di sintesi e mappe concettuali sui contenuti essenziali della lezione
- Peer to peer - tutoring
- Cooperative learning
- Flipped learning.
- Storytelling con il digitale.

5

STRUMENTI

Strumenti inclusivi

- Strumenti per costruire mappe concettuali (Cmap Tools, Coogle)
- Sintesi vocale (Leggi per me)
- App per fumetti e storyboard (Powtoon,Storyboard That)
- Strumenti per realizzare tutorial (Screen cast o matic)

6

Verifica

Verifica degli apprendimenti e delle competenze di base in itinere

Modalità di verifica

Le verifiche saranno programmate e se necessario verteranno sui contenuti essenziali.

Le verifiche (orali e scritte) potranno essere supportate da domande guida.

Le verifiche registrate saranno 4, due per quadrimestre; verranno effettuate dopo un periodo che consenta di valutare le abilità e competenze conseguite, l'interesse e la partecipazione dimostrate.

7

MONITORAGGIO

Monitoraggio delle competenze di base e, se necessario, rimodulazione degli interventi didattici

8

Valutazione

- Valutazione formativa
- Valutazione sommativa

La valutazione formativa…

Riguarda gli apprendimenti rispetto agli obiettivi programmati

La valutazione sommativa…

Redige un bilancio complessivo dell'apprendimento:

- accertamento degli apprendimenti disciplinari
- accertamento delle competenze.

Rileva i processi complessivi di maturazione della personalità dell'alunno.

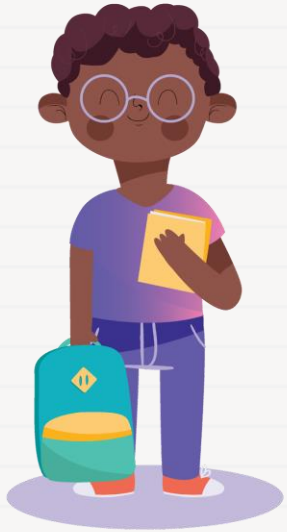

I criteri di valutazione saranno quelli presenti nel PTOF

Ambienti di apprendimento

- Aula tradizionale
- Laboratorio informatico
- Aula multifunzionale con setting flessibile
- Aula TEAL (Aula Tecnologie per l'apprendimento attivo)
- Classroom

CREDITS: This presentation template was created by **Slidesgo**, including icons by **Flaticon**, and infographics & images by **Freepik**

IC2 ALGHERO SCUOLA SECONDARIA DI PRIMO GRADO